

PLAN DE AMPLASAMENT SI DELIMITARE A IMOBILULUI  
SCARA 1:200

Nr. cadastral	Suprafata masurata	Nr. Cad. Nou	Adresa imobilului
200/8	542		COM. NADRAG, LDC. NADRAG, STR. SCOLII, NR. 10, JUD. TIMIS
Cartea Funciara nr.	400253	UAT	NADRAG

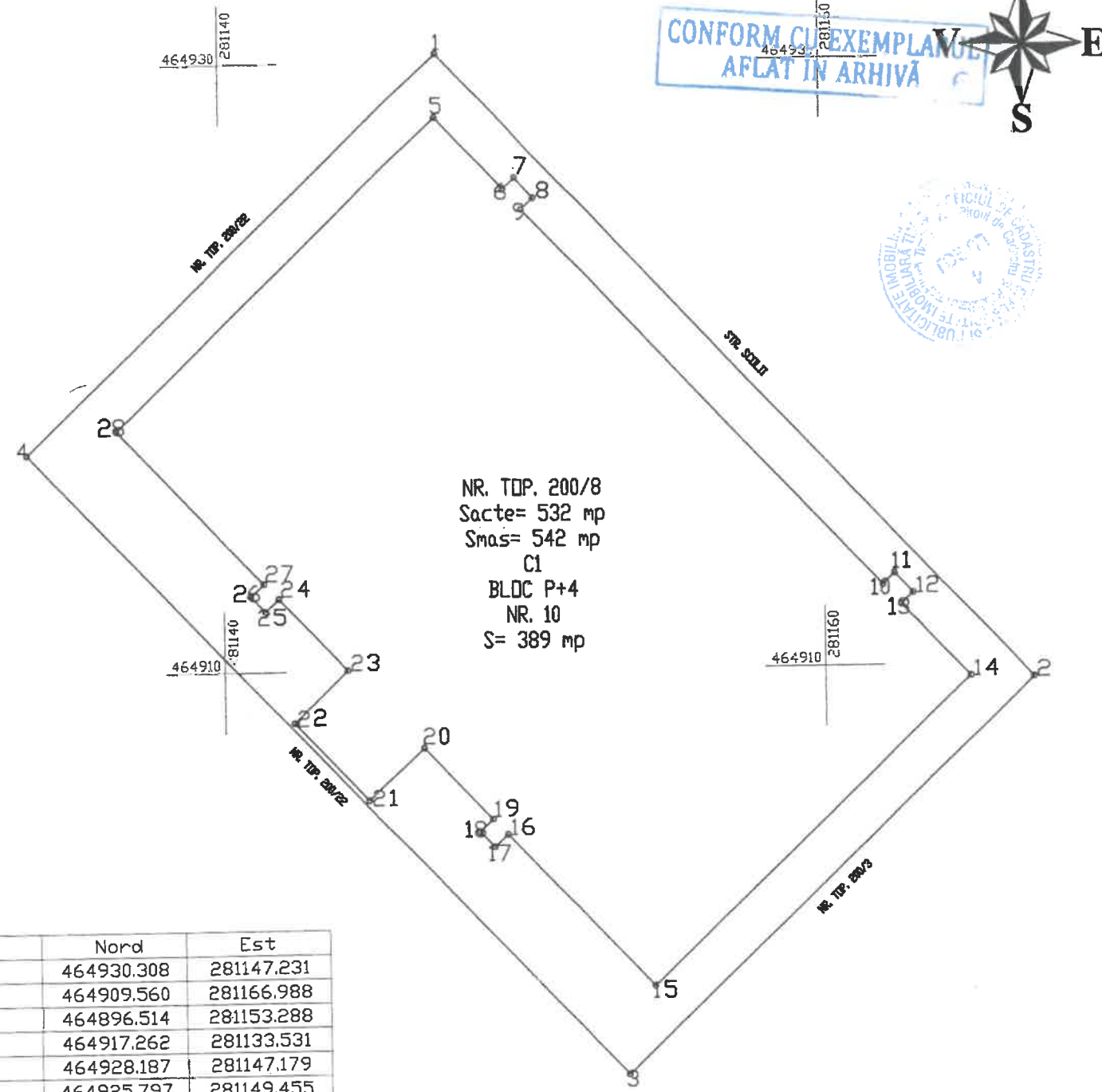

NR. TOP. 200/8  
Sacte= 532 mp  
Smas= 542 mp  
C1  
BLOC P+4  
NR. 10  
S= 389 mp

Nr. inreg. 2374 ziua 03 luna 02 anul 2018  
Copie conforma cu exemplarul din arhiva BCPI,  
eliberata la data de 07.06.2018  
Tariful 35, cu chitanta nr. TM/14463  
Referent: INTRELESU  
L.S. [Signature]

CERTIFICAT DE  
DE  
AUTORIZARE  
Seria B nr. 1006  
Ordinul 538/2001  
MINISTERUL ADMINISTRATIEI SI INTERNELOR  
A.N.C.P.I.

NR.	Nord	Est
1	464930.308	281147.231
2	464909.560	281166.988
3	464896.514	281153.288
4	464917.262	281133.531
5	464928.187	281147.179
6	464925.797	281149.455
7	464926.176	281149.853
8	464925.525	281150.474
9	464925.145	281150.076
10	464912.653	281161.971
11	464913.033	281162.370
12	464912.381	281162.990
13	464912.001	281162.592
14	464909.612	281164.868
15	464899.440	281154.186
16	464904.527	281149.342
17	464904.114	281148.907
18	464904.620	281148.424
19	464905.034	281148.859
20	464907.424	281146.583
21	464905.700	281144.773
22	464908.307	281142.290
23	464910.031	281144.101
24	464912.421	281141.825
25	464912.007	281141.390
26	464912.514	281140.908
27	464912.928	281141.342
28	464918.015	281136.498

A.DATE REFERITOARE LA TEREN

NR. PARCELA	CATEGORIE DE FOLOSINTA	SUPRAFATA (mp)	VALOAREA DE IMPOZITARE	MENTIUNI
200/8	CC	532		Teren Curti Constructii In Intravilan cu Bloc P+4 compus din 30 de apartamente
TOTAL=		532		

B.DATE REFERITOARE LA CONSTRUCTII

COD CONSTRUCTIE	SUPRAFATA CONSTRUITA LA SOL	VALOAREA DE IMPOZITARE (LEI)	MENTIUNI
C1	389		Bloc P+4 compus din 30 de apartamente
TOTAL			

INVENTAR DE COORDONATE  
Sistem de proiectie: Stereo 70

Data: Mai 2011  
Se confirma: suprafata din masuratorii si introducerea imobilului in baza de date

SUPRAFATA MASURATA = 542 mp  
SUPRAFATA DIN ACTE = 532 mp

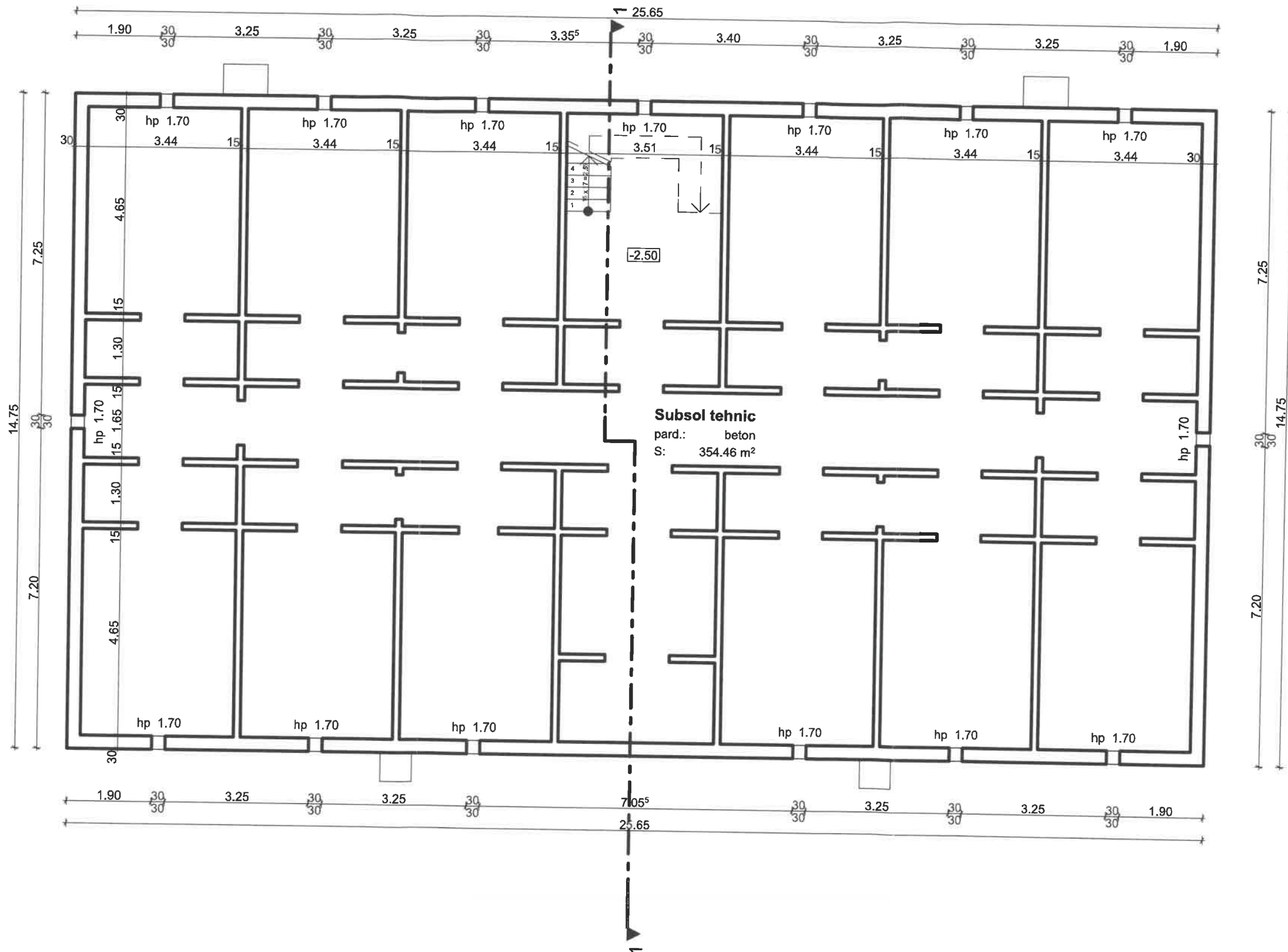

Plan Subsola

1:100

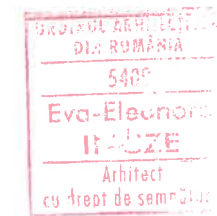
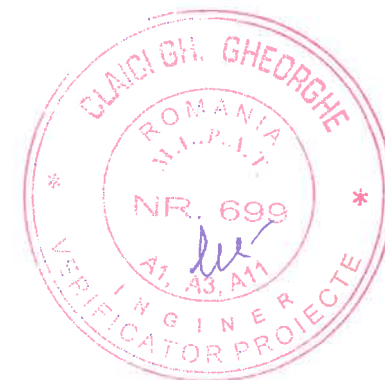

Verificator/ expert	Nume, Prenume	Semnatura	Cerinia	Referat / Expertiza nr. / Data
<b>Eva-Eleonora Incze Birou Individual de Arhitectura</b> Act infiintare 413/02.05.2007, C.I.F. 21828228 Loc Lugoj, jud Timis, str. Lalelelor, nr. 13 Tel: 0727 362499				Investitor: <b>Primaria Comunei Nadrag</b> Amplasament: <b>Com. Nadrag, Str. Scolii, Nr. 10, Bl. 23 Jud. Timis</b>
SPECIFICATIE	NUME, PRENUME	SEMNATURA	Scara:	Denumire proiect:
Sef proiect:	arh. Incze Eva Eleonora		1:100	<b>Reparatii acoperis si schimbare invelitoare,</b>
Proiectat:	arh. Incze Eva Eleonora		Data:	<b>reparatii cosuri de fum, realizare termosistem fatada la bloc P+4E</b>
Desenat:	arh. Incze Eva Eleonora		Feb 2017	Denumire planşa:
				Nr. Nr. <b>364</b> <b>2016</b> Faşa: <b>DTAC</b> Pl. Nr. <b>A-02</b>
				<b>Relevu - Plan Subsola</b>

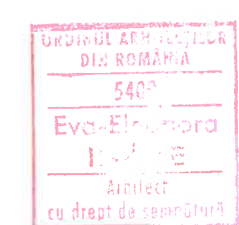
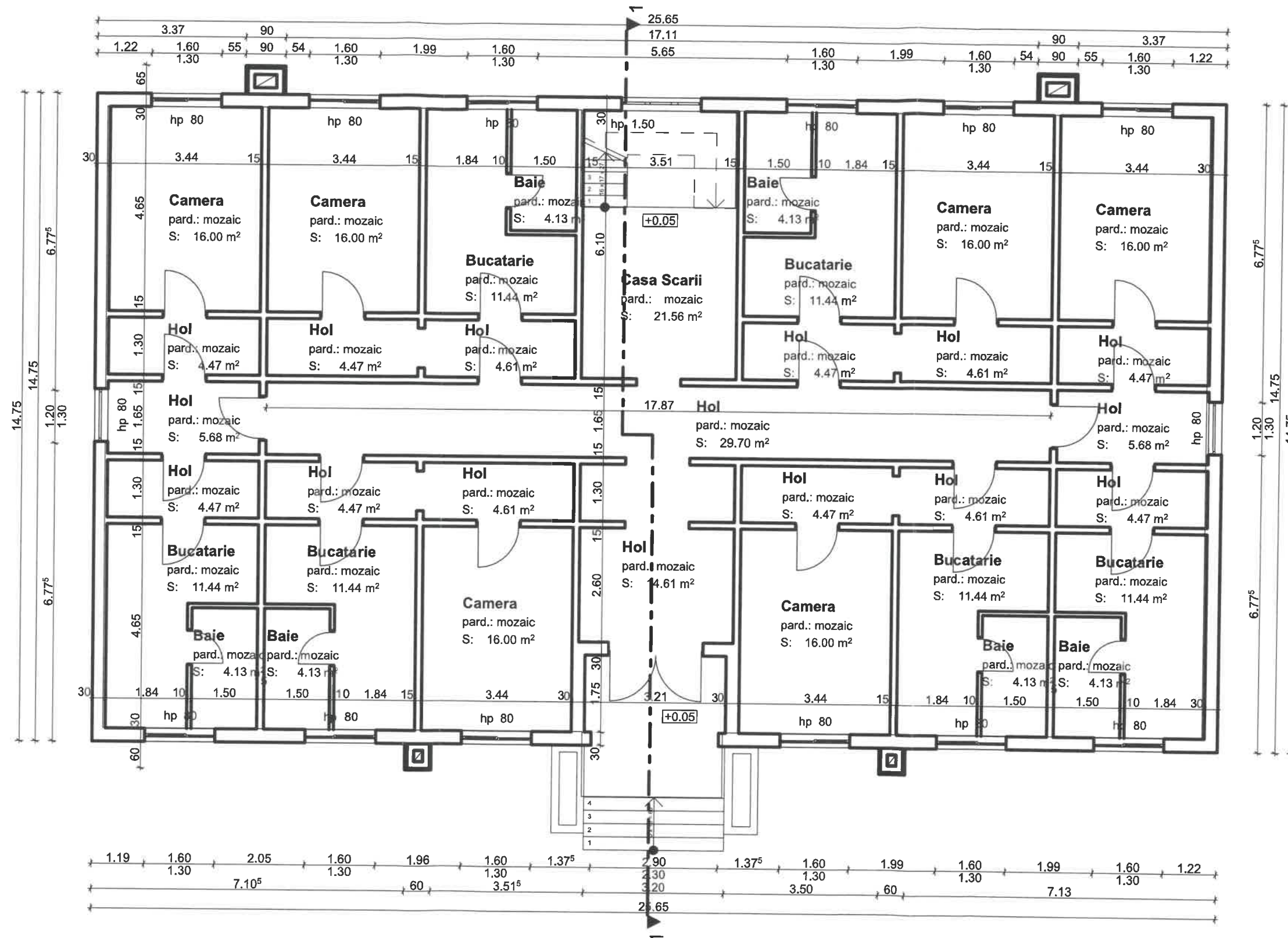

Verificator/ expert	Nume, Prenume	Semnatura	Cerinta	Referat / Expertiza nr. / Data
<b>Eva-Eleonora Incze Birou Individual de Arhitectura</b> Act infiintare 413/02.05.2007, C.I.F. 21828228 Loc Lugoj, jud Timis, str. Lalelelor, nr. 13 Tel: 0727 362499				Investitor: <b>Primaria Comunei Nadrag</b> Amplasament: <b>Com. Nadrag, Str. Scolii, Nr. 10, Bl. 23 Jud. Timis</b> Denumire proiect: <b>Reparatii acoperis si schimbare invelitoare, reparatii cosuri de fum, realizare termosistem fatada la bloc P+4E</b> Denumire planşa: <b>Relevu - Plan Parter</b>
Pr. Nr.				<b>364</b>
An				<b>2016</b>
SCHEMATIZARE	NUME, PRENUME	SEMNATURA	Scara:	
Sef proiect:	arh. Incze Eva Eleonora		1:100	
Proiectat:	arh. Incze Eva Eleonora		Data:	
Desenat:	arh. Incze Eva Eleonora		Feb 2017	
PI. Nr.				<b>A-03</b>

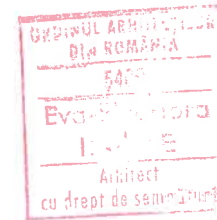
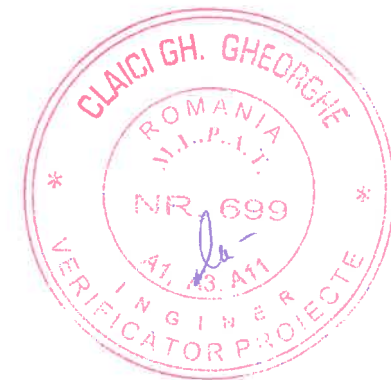
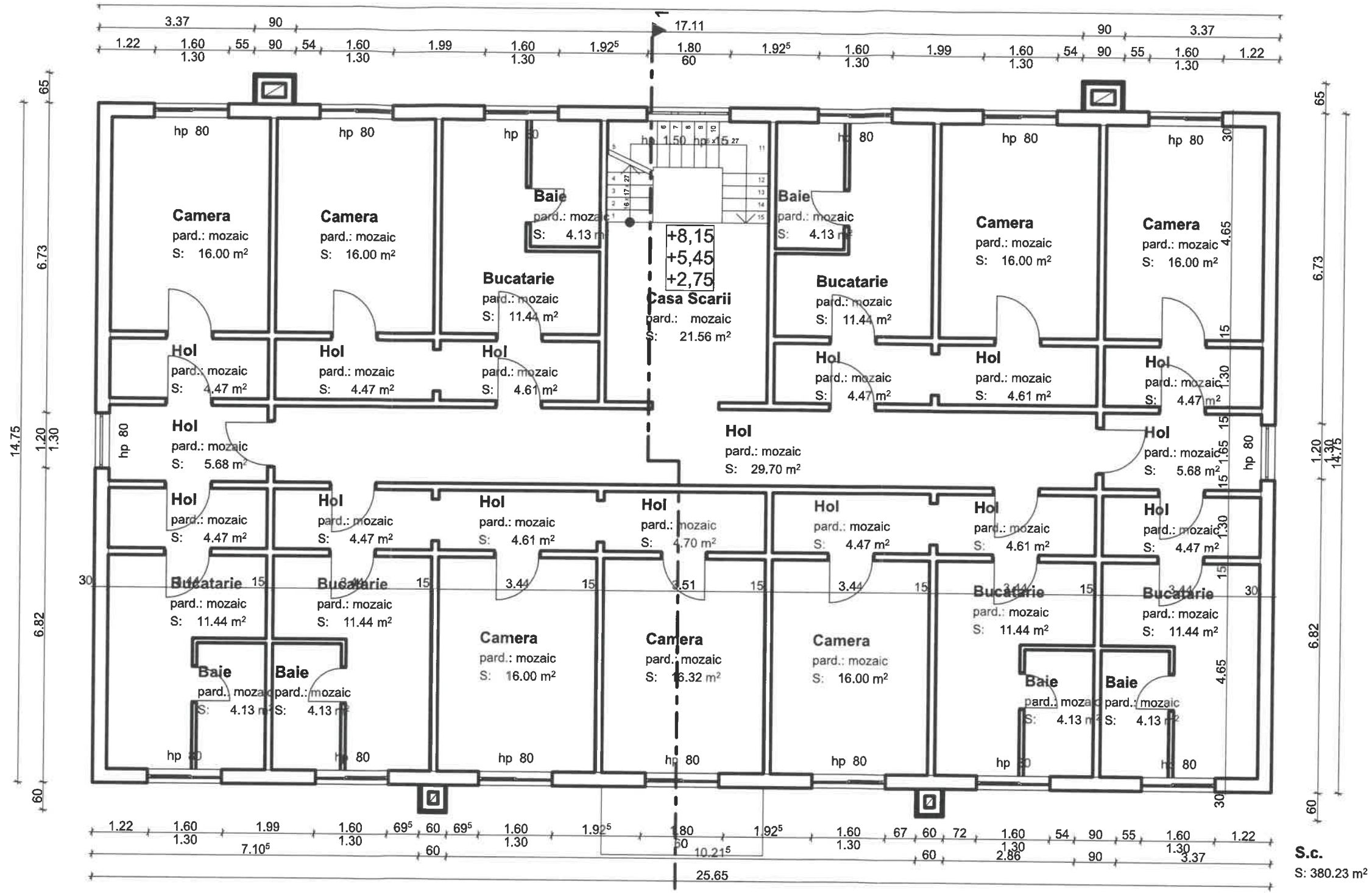

Verificator/ expert	Nume, Prenume	Semnatura	Cerinta	Referat / Expertiza nr. / Data
<b>Eva-Eleonora Incze Birou Individual de Arhitectura</b> Act infiintare 413/02.05.2007, C.I.F. 21828228 Loc Lugoj, jud Timis, str. Lalelelor, nr. 13 Tel: 0727 362499				Investitor: <b>Primaria Comunei Nadrag</b> Amplasament: <b>Com. Nadrag, Str. Scolii, Nr. 10, Bl. 23 Jud. Timis</b>
SPECIFICATIE	NUME, PRENUME	SEMNTATURA	Scara:	Denumire proiect:
Sef proiect:	arh. Incze Eva Eleonora		1:100	<b>Reparatii acoperis si schimbare invelitoare,</b>
Proiectat:	arh. Incze Eva Eleonora		Data:	<b>reparatii cosuri de fum, realizare termosistem fatada la bloc P+4E</b>
Desenat:	arh. Incze Eva Eleonora		Feb 2017	Denumire plansa:
				<b>Relevu - Plan Etaj 1, 2, 3</b>
				Pr. Nr. <b>364</b> An <b>2016</b> Faza: <b>DTAC</b> Pl. Nr. <b>A-04</b>

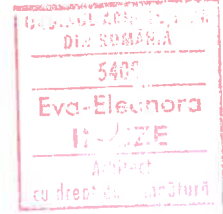
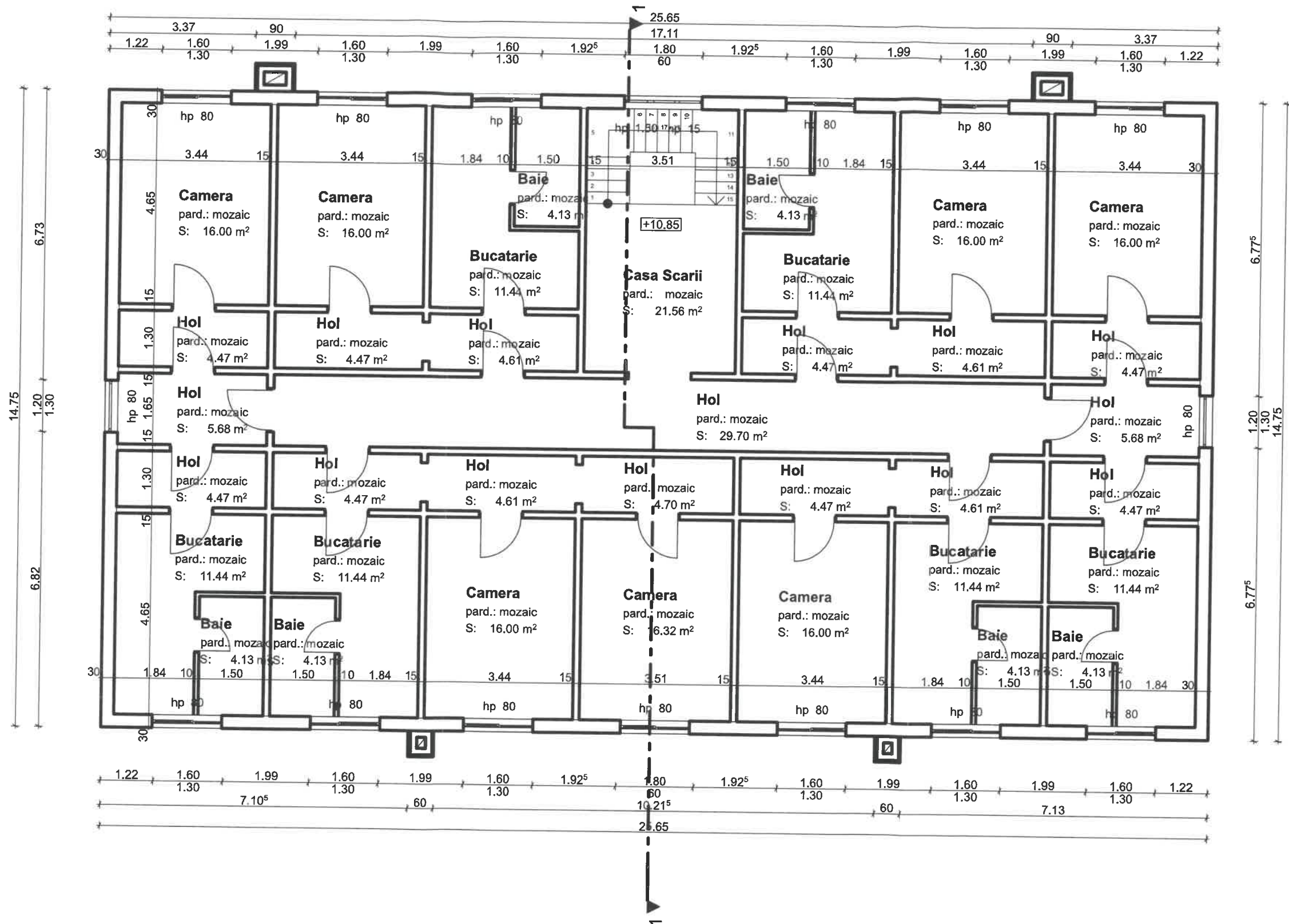

Plan Etaj 4

1:100

Verificator/ expert		Nume, Prenume		Semnatura		Cerinta		Referat / Expertiza nr. / Data		
<b>Eva-Eleonora Incze Birou Individual de Arhitectura</b> Act infiintare 413/02.05.2007, C.I.F. 21828228 Loc Lugoj, jud Timis, str. Latelelor, nr. 13 Tel: 0727 362499								Investitor: <b>Primaria Comunei Nadrag</b> Com. Nadrag, Str. Scolii, Nr. 10, Bl. 23 Jud. Timis		Pr. Nr. <b>364</b> <b>2016</b>
SPECIFICATIE		NUME, PRENUME		SEMNTURA		Scara:		Denumire proiect:		
Sef proiect:		arh. Incze Eva Eleonora		[Signature]		1:100		<b>Reparatii acoperis si schimbare invelitoare,</b> <b>reparatii cosuri de fum, realizare termosistem fatada la bloc P+4E</b>		
Proiectat:		arh. Incze Eva Eleonora				Data:		Data: <b>Feb 2017</b>		
Desenat:		arh. Incze Eva Eleonora						Denumire plansa: <b>Relevu - Plan Etaj 4</b>		
								Pi. Nr. <b>DTAC</b> <b>A-05</b>		

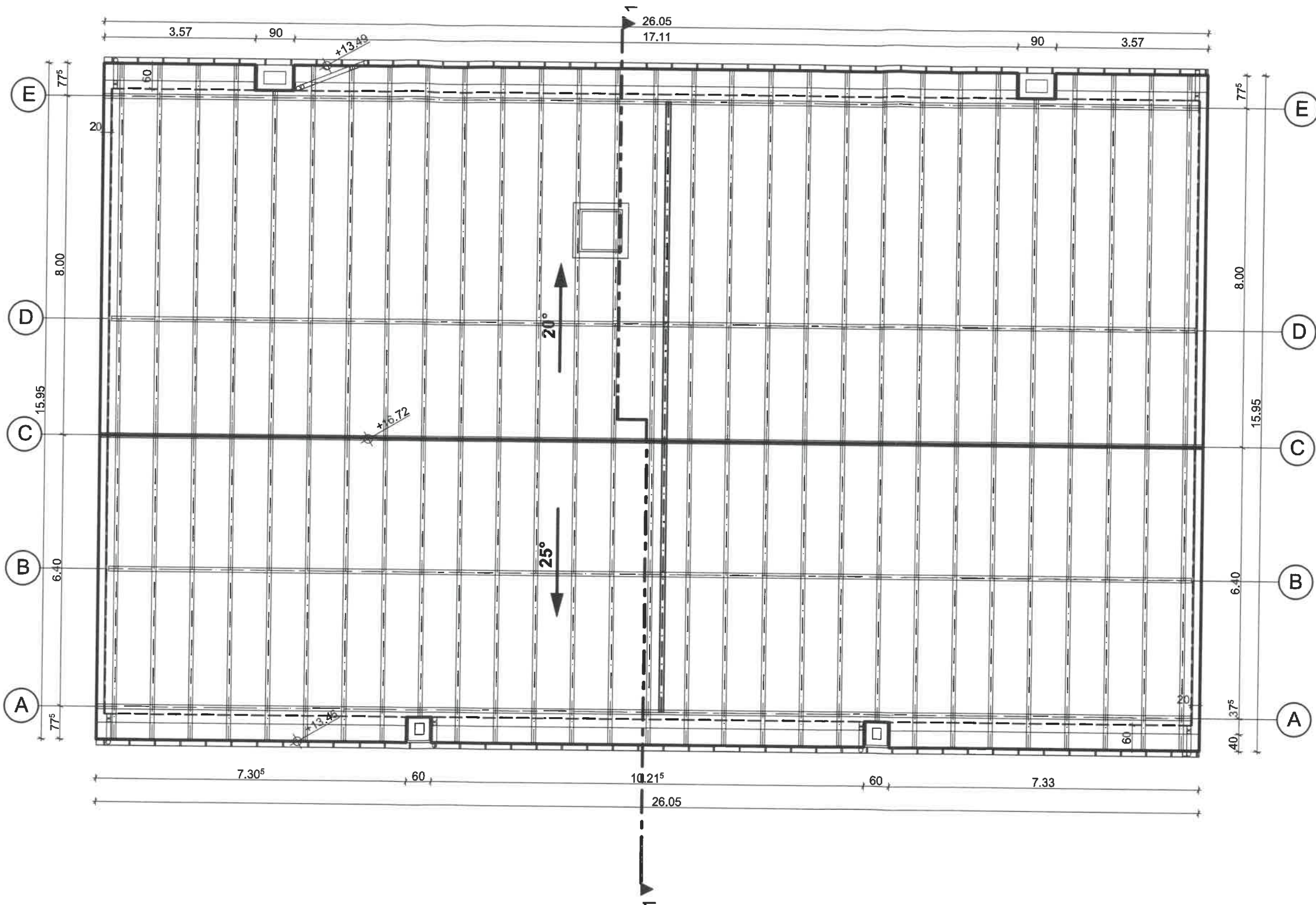

5.

Plan Invelitoare

1:100



Verificator/ expert		Nume, Prenume		Semnatura		Cerinta		Referat / Expertiza nr. / Data		
<b>Eva-Eleonora Incze Birou Individual de Arhitectura</b> Act infiintare 413/02.05.2007, C.I.F. 21828228 Loc Lugoj, jud Timis, str. Lalelelor, nr. 13 Tel: 0727 362499								Investitor: <b>Primaria Comunei Nadrag</b> Amplasament: <b>Com. Nadrag, Str. Scolii, Nr. 10, Bl. 23 Jud. Timis</b>		Pr. Nr.: <b>364</b> An: <b>2016</b>
SPECIFICATIE		NUME, PRENUME		SEMNATURA		Scara:		Denumire proiect:		
Sef proiect:		arh. Incze Eva Eleonora		<i>[Signature]</i>		1:100		<b>Reparatii acoperis si schimbare invelitoare,</b> <b>reparatii cosuri de fum, realizare termosistem fatada la bloc P+4E</b>		
Proiectat:		arh. Incze Eva Eleonora		<i>[Signature]</i>		Data:		Denumire plansa:		
Desenat:		arh. Incze Eva Eleonora		<i>[Signature]</i>		Feb 2017		<b>Relevu - Plan Invelitoare</b>		
								Pi. Nr.: <b>A-06</b>		

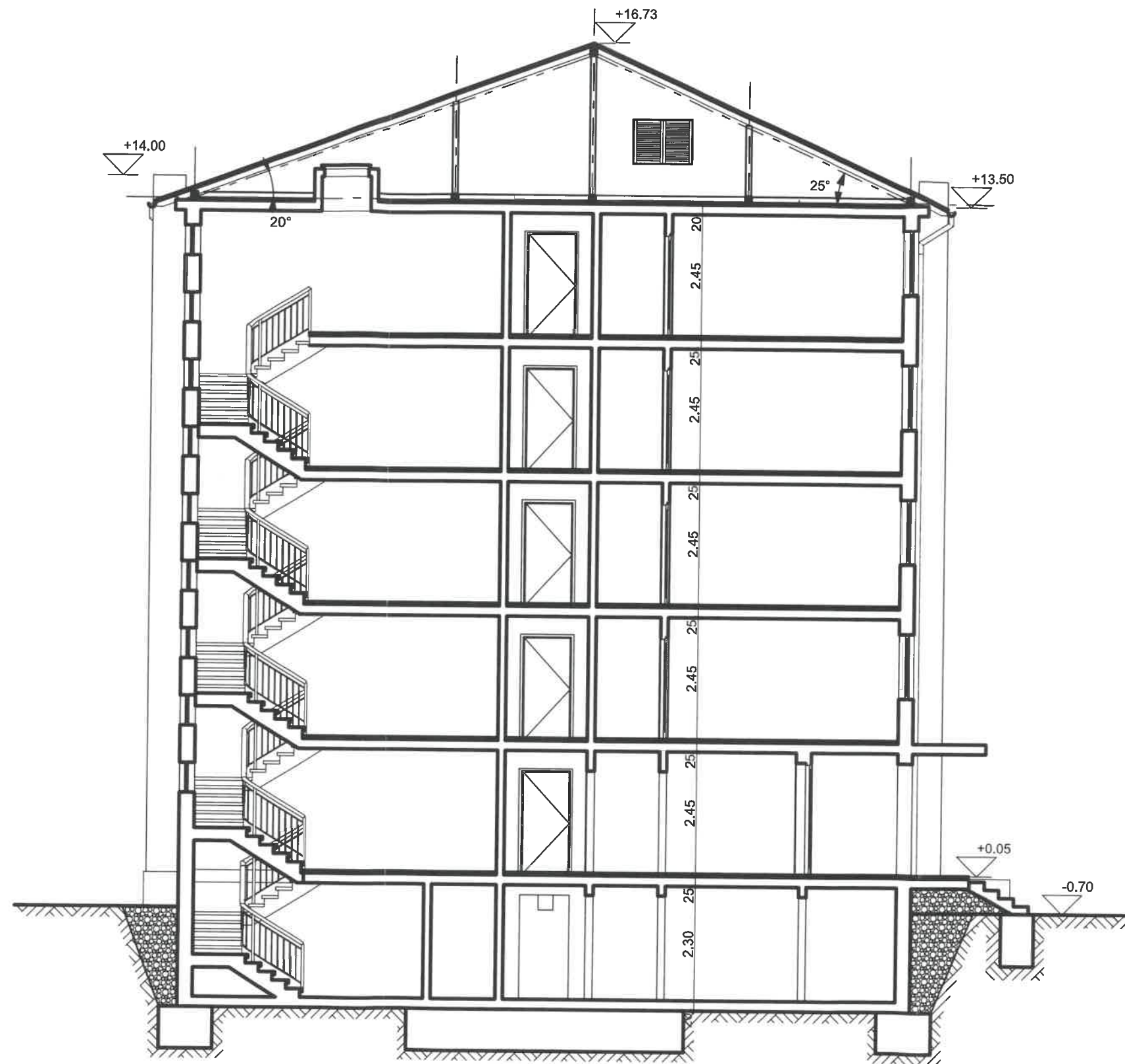

Sectiunea 1-1 (1)

1:100

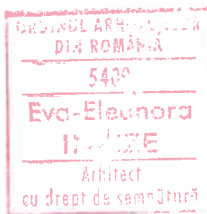

Verificator/ expert	Nume, Prenume	Semnatura	Cerinta	Referat / Expertiza nr. / Data	Pr. Nr.
<b>Eva-Eleonora Incze Birou Individual de Arhitectura</b> Act infiintare 413/02.05.2007, C.I.F. 21828228 Loc Lugoj, jud Timis, str. Lalelelor, nr. 13 Tel: 0727 362499				Investitor: <b>Primaria Comunei Nadrag</b> Amplasament: <b>Com. Nadrag, Str. Scolii, Nr. 10, Bl. 23 Jud. Timis</b>	<b>364</b> <b>2016</b>
SPECIFICATIE	NUME, PRENUME	SEMNATURA	Scara:	Denumire proiect:	Faza:
Sef proiect:	arh. Incze Eva Eleonora	<i>[Signature]</i>	1:100	<b>Reparatii acoperis si schimbare invelitoare, reparatii cosuri de fum, realizare termosistem fatada la bloc P+4E</b>	<b>DTAC</b>
Proiectat:	arh. Incze Eva Eleonora		Date:	Denumire planșă:	Pr. Nr.
Desenat:	arh. Incze Eva Eleonora		Feb 2017	<b>Relevu - Sectiunea 1-1</b>	<b>A-07</b>



Fatada Principala

1:100

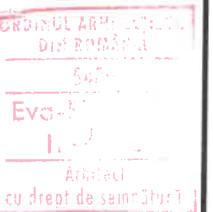

Verificator/ expert	Nume, Prenume	Semnatura	Cerinta	Referat / Expertiza nr. / Data
<b>Eva-Eleonora Incze Birou Individual de Arhitectura</b> Act infiintare 413/02.05.2007, C.I.F. 21828228 Loc Lugoj, jud Timis, str. Lalelelor, nr. 13 Tel: 0727 362499				Investitor: <b>Primaria Comunei Nadrag</b> Amplasament: <b>Com. Nadrag, Str. Scolii, Nr. 10, Bl. 23 Jud. Timis</b>
SPECIFICATIE		NUME, PRENUME	SEMNATURA	Scara: 1:100
Sef proiect:		arh. Incze Eva Eleonora		Date proiect: <b>Reparatii acoperis si schimbare invelitoare,</b>
Proiectat:		arh. Incze Eva Eleonora		Date plan: <b>reparatii cosuri de fum, realizare termosistem fatada la bloc P+4E</b>
Desenat:		arh. Incze Eva Eleonora		Date plan: <b>Relevu - Fatada Principala</b>
				Pr. Nr. <b>364</b> 2016 Faza: <b>DTAC</b> Pl. Nr. <b>A-08</b>



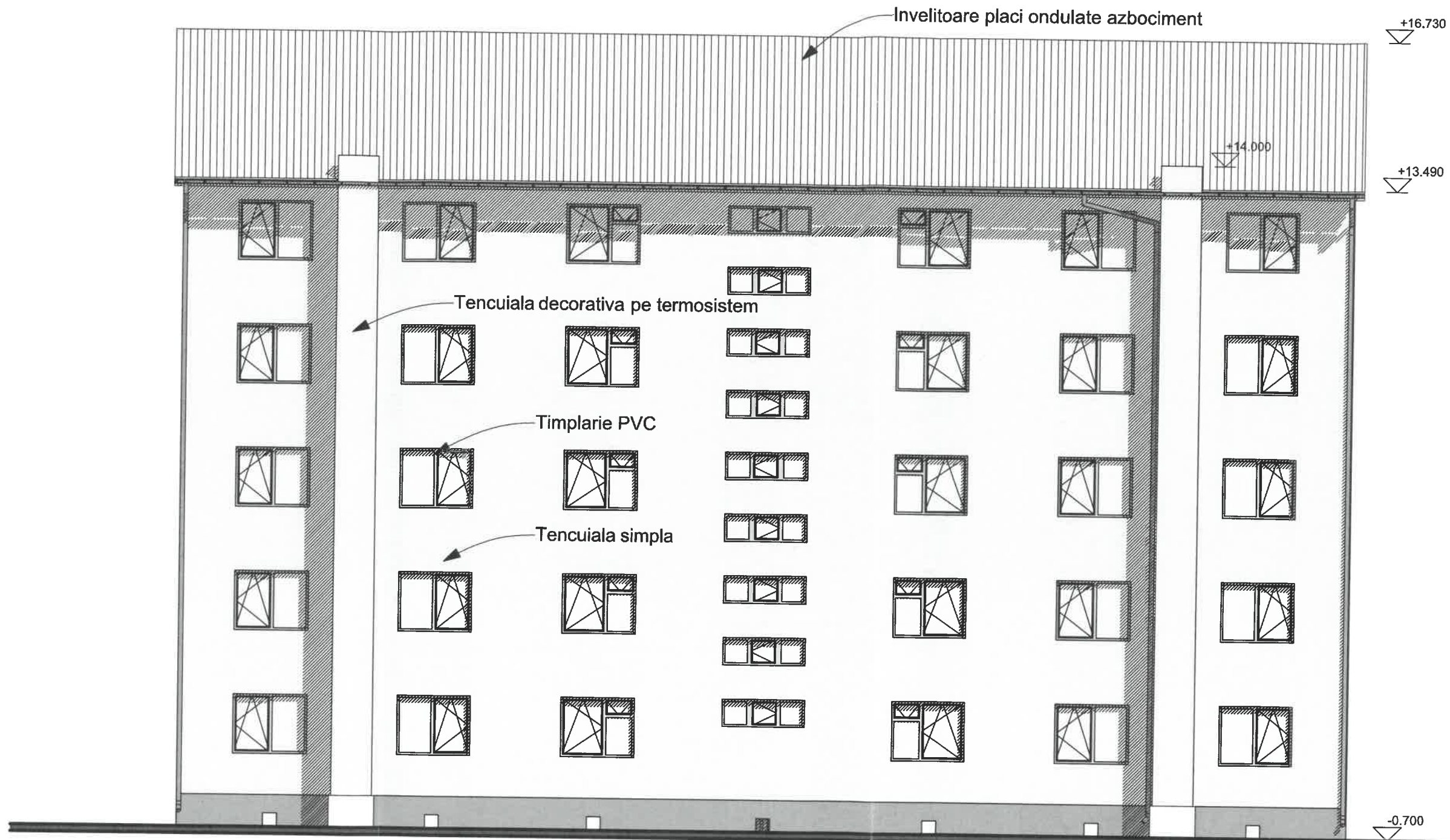

Fatada Posterioara

1:100

GRUPUL ARHITECTURAL  
DIA DIMBINA  
SRL  
Eva Eleonora  
INCZE  
Arhitect  
cu drept de semnatura

BIROU INDIVIDUAL DE ARHITECTURA  
EVA-ELEONORA  
INCZE  
arhitect  
LUGOJ - TIMIS

Verificator/ expert	Nume, Prenume	Semnatura	Cerinta	Referat / Expertiza nr. / Data
<b>Eva-Eleonora Incze Birou Individual de Arhitectura</b> Act infiintare 413/02.05.2007, C.I.F. 21828228 Loc Lugoj, jud Timis, str. Lalelelor, nr. 13 Tel: 0727 362499				Investitor: <b>Primaria Comunei Nadrag</b> Amplasament: <b>Com. Nadrag, Str. Scolii, Nr. 10, Bl. 23 Jud. Timis</b>
SPECIFICATIE	NUME, PRENUME	SEMNTATURA	Scara:	Denumire proiect:
Sef proiect:	arh. Incze Eva Eleonora		1:100	<b>Reparatii acoperis si schimbare invelitoare,</b>
Proiectat:	arh. Incze Eva Eleonora		Data:	<b>reparatii cosuri de fum, realizare termosistem fatada la bloc P+4E</b>
Desenat:	arh. Incze Eva Eleonora		Feb 2017	Denumire plansa: <b>Relevu - Fatada Posterioara</b>
				Pr. Nr. <b>364</b> An <b>2016</b> Faza: <b>DTAC</b> Pl. Nr. <b>A-09</b>

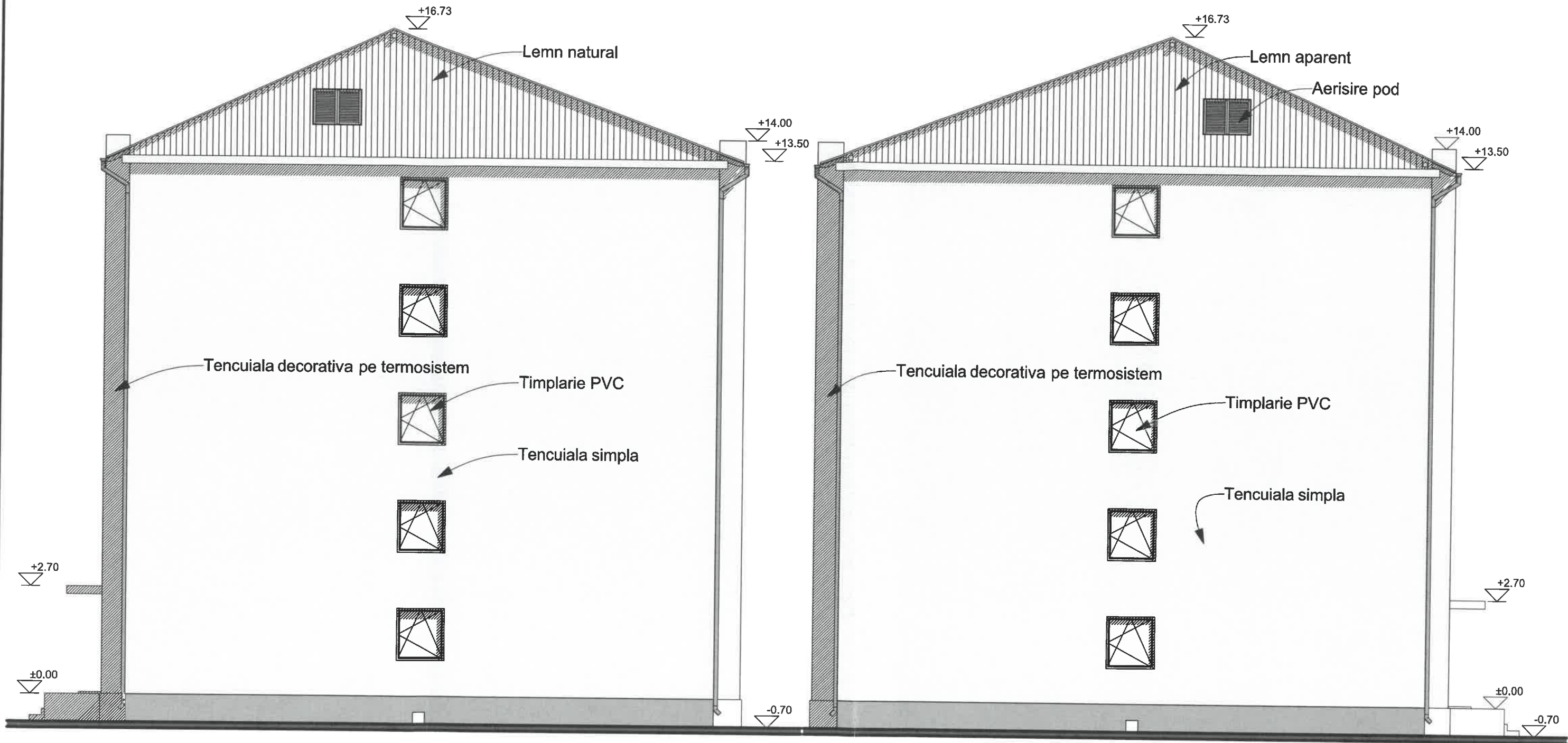

Fatada Laterala Dreapta

1:100

Fatada Laterala Stanga

1:100

ORDINUL ARHITECTURII  
DIN ROMANIA  
540  
Eva-Eleonora  
INCZE  
Arhitect  
cu drept de semnatura

INDIVIDUAL ARHITECTURA  
EVA-ELEONORA  
INCZE  
arhitect  
LUGOJ - TIMIS

Verificator/ expert	Nume, Prenume	Semnatura	Cerinta	Referat / Expertiza nr. / Data
<b>Eva-Eleonora Incze Birou Individual de Arhitectura</b> Act infiintare 413/02.05.2007, C.I.F. 21828228 Loc Lugoj, jud Timis, str. Lalelelor, nr. 13 Tel: 0727 362499				Investitor: <b>Primaria Comunei Nadrag</b> Amplasament: <b>Com. Nadrag, Str. Scolii, Nr. 10, Bl. 23 Jud. Timis</b>
SPECIFICATIE	NUME, PRENUME	SEMNATURA	Scara:	Denumire proiect:
Sef proiect:	arh. Incze Eva Eleonora		1:100	<b>Reparatii acoperis si schimbare Invelitoare,</b>
Proiectat:	arh. Incze Eva Eleonora		Data:	<b>reparatii cosuri de fum, realizare termosistem fatada la bloc P+4E</b>
Desenat:	arh. Incze Eva Eleonora		Feb 2017	Denumire plansa:
				<b>Relevu - Fatade Laterale</b>
				Pr. Nr. <b>364</b> An <b>2016</b> Faza: <b>DTAC</b> Pl. Nr. <b>A-10</b>